

# 未就園児のおともだち 楽しく一緒に遊びましょう♡



☆毎回水分補給のため水筒、帽子、必要であれば着替えをお持ち下さい。

日	月	火	水	木	金	土
						1 わくわくひろば
2	3 園庭開放	4	5	6 わくわくひろば	7 半日親子登園	8
9	10 園庭開放	11 建国記念の日	12	13 園庭開放	14 園庭開放	15
16	17 園庭開放	18 園庭開放	19 子育て相談	20 春分の日	21	22 卒園式準備
23 卒園式	24 振替休日	25 園庭開放	26 園庭開放	27 園庭開放	28	29
30	31 園庭開放	☆初めて参加されたときに出席カード（測定カードを兼ねます）を作ります。 ☆わくわくひろば・園庭開放・半日親子登園とも、出席される時はお持ち下さい。				

## わくわくひろば (10:00~11:00)

1日(土)『お別れフェスティバルに参加しよう!!』

～未就園児さんの運動会競技もあります～



参加してくれた  
お友達にはお土産も  
あいま～す♡

この日は9:30~11:00  
頃終了予定です

6日(木)『3月のお誕生日会に参加しよう♪』

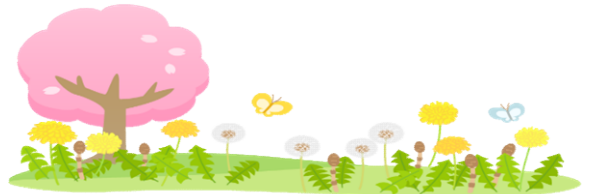

## 園庭開放 (10:00~11:00)

園庭を開放しま～す。楽しく遊びましょう♪

3日(月) 10日(月) 13日(木) 14日(金)  
17日(月) 18日(火) 25日(火) 26日(水)  
27日(木) 31日(月)

## 子育て相談 (10:00~11:00)

子育てのこと、お子さんの成長のこと、園生活のことなど、なんでも気軽にご相談ください。参加される方は事前に予約を取ります。

19日(水)

事前に予約をとりますので17日(月)までにご連絡下さい

## 半日親子登園 (10:00~12:00)

半日、園生活を親子で体験してみませんか！ご都合のよろしい時間の参加でもかまいませんよ

7日(金)「身体測定、

好きな遊びを見つけてたくさん遊びましょう!!」

※幼稚園見学について  
園庭開放の際に見学なさってもよろしいですし、その他の日にちでも構いません。事前に園にご連絡ください。

認定こども園

第二土佐山田幼稚園

香美市土佐山田町旭町2丁目6-12  
Tel 0887-53-4797



# 未就園児のおともだち 楽しく一緒に遊ぼう♡



☆毎回水分補給のため水筒、帽子、必要であれば着替えをお持ち下さい。

日	月	火	水	木	金	土
						1
2	3	4 園庭開放	5 園庭開放	6	7 わくわくひろば	8
9	10 子育て相談	11 建国記念の日	12 園庭開放	13	14 園庭開放	15
16	17 園庭開放	18 園庭開放	19	20 半日親子登園	21	22
23 天皇誕生日	24 振替休日	25 わくわくひろば	26	27	28 園庭開放	

☆ 初めて参加されたときに出席カード（測定カードを兼ねます）を作ります。

☆ わくわくひろば・園庭開放・半日親子登園とも、出席される時はお持ち下さい。

## わくわくひろば (10:00~11:00)

7日(金) 『楽器に触れて遊ぼう♪』  
25日(水) 『かわいいおひなさま作り♡』

## 半日親子登園 (10:00~12:00)

半日、園生活を親子で体験してみませんか！  
ご都合のよろしい時間の参加でもかまいませんよ

20日(木)

- ♡ 2月生まれの誕生日会に参加しよう！
- ♡ 給食試食会

《後日ブログにて詳しい内容をお知らせします》

・給食試食会に参加される方は 2/10(月)までに園にご連絡下さい。その際、氏名、電話番号、注文される食数、食物アレルギーの有無をお知らせください。

## 園庭開放 (10:00~11:00)

園庭を開放しま～す。楽しく遊ぼう♪

4日(火) 5日(水) 12日(水)  
14日(金) 17日(月) 18日(火)  
28日(金)

## 子育て相談 (10:00~11:00)

子育てのこと、お子さんの成長のこと、園生活のことなど、なんでも気軽にご相談ください。  
参加される方は事前に予約を取ります。

10日(月)

参加される方は7日(金)までにご連絡下さい

認定こども園

第二土佐山田幼稚園

香美市土佐山田町旭町2丁目6-12  
Tel 0887-53-4797

※幼稚園見学について  
園庭開放の際に見学なさってもよろしいですし、その他の日にちでも構いません。  
事前に園にご連絡ください。

